

SELPHY CP1000

COMPACT PHOTO PRINTER

Hướng dẫn sử dụng máy in

TIẾNG VIỆT

- Trước khi sử dụng máy in, đảm bảo đọc kỹ hướng dẫn này, bao gồm cả phần “Cảnh báo an toàn”.
- Đọc hướng dẫn sẽ giúp bạn sử dụng máy in đúng cách.
- Giữ kỹ hướng dẫn để có thể sử dụng sau này.
- Nhấp vào nút ở phía dưới bên phải để truy cập trang khác.
 - ▶: Trang tiếp
 - ◀: Trang trước
 - ☺: Trang trước khi bạn nhấp vào liên kết
- Để chuyển tới đầu chương, nhấp vào tiêu đề chương ở bên phải.
Tại các trang tiêu đề chương, bạn có thể truy cập chủ đề bằng cách nhấp vào tiêu đề.

Bìa

Nội dung

Tên bộ phận

Thao tác cơ bản

Thiết lập in

In qua cáp USB

Giải quyết các vấn đề trực tiếp

Phụ lục



Thành phần của bộ sản phẩm

Trước khi sử dụng, đảm bảo bộ sản phẩm bao gồm các vật dụng sau. Nếu thiếu bất kỳ vật dụng nào, vui lòng liên hệ cửa hàng bán lẻ máy.



□ Máy in SELPHY

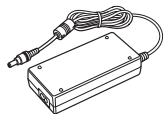

□ Bộ điều hợp nguồn nhỏ gọn CA-CP200 B



□ Dây nguồn

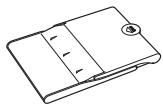

□ Khay giấy PCP-CP400

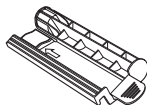

□ Thiết bị làm sạch*



□ Nắp chống bụi (Phía sau)*

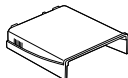

□ Nắp chống bụi (Phía trước)*

- Bao gồm cả hướng dẫn sử dụng bản giấy.

* Không kèm theo máy ở một số khu vực.

Mực và giấy in (Bán riêng)

Trước khi sử dụng, bạn cần mua bộ giấy in / mực in màu.

Bộ giấy in / mực in màu			Khay giấy cần dùng
Tên sản phẩm	Cỡ giấy	Số bản có thể in	
Bộ giấy in / mực in màu RP-54 (Giấy in ảnh)	Cỡ bưu thiếp	54	Khay giấy PCP-CP400 (đi kèm với máy in SELPHY)
Bộ giấy in / mực in màu RP-108 (Giấy in ảnh)		108	
Bộ giấy in / mực in màu RP-1080V (Giấy in ảnh)		1080	
Bộ giấy in / mực in màu KP-36IP (Bưu thiếp)		36	
Bộ giấy in / mực in màu KP-108IN (Giấy in ảnh)		108	
Bộ giấy in / mực in màu KC-36IP		36	
Bộ nhãn / Mực in màu KC-18IF (Nhãn cả trang)	Cỡ thẻ	18	Khay giấy PCC-CP400*
Bộ nhãn / mực in màu KC-18IL (8 nhãn trên mỗi tờ)		18	
Bộ nhãn / mực in màu KC-18IS (Nhãn vuông)		18	
Bộ giấy in / mực in màu KL-36IP	Cỡ L	36	Khay giấy PCPL-CP400*

* Mua kèm bộ giấy in / mực in màu.

Các phụ kiện khác nhau tùy theo khu vực.

Bìa

Nội dung

Tên bộ phận

Thao tác cơ bản

Thiết lập in

In qua cáp USB

Giải quyết các vấn đề trực tiếp

Phụ lục



Trước khi sử dụng

- Ảnh in bằng máy in này chỉ được dùng vào mục đích giải trí cá nhân. Nghiêm cấm in trái phép các tài liệu có bản quyền.
- Bảo hành máy in chỉ có giá trị tại quốc gia hoặc khu vực mua hàng. Trong trường hợp máy in gặp trục trặc khi ở nước ngoài, vui lòng gửi về khu vực mua hàng trước khi liên hệ với Bộ phận hỗ trợ khách hàng của Canon.
- Mặc dù màn hình LCD được sản xuất trong các điều kiện có độ chính xác cực kỳ cao và hơn 99,99% điểm ảnh đáp ứng được thông số kỹ thuật thiết kế, nhưng trong một số ít trường hợp, một số điểm ảnh có thể bị khiếm khuyết hoặc có thể xuất hiện dưới dạng chấm đỏ hoặc đen. Đây không phải là vấn đề trục trặc và không ảnh hưởng đến ảnh được in.
- Màn hình LCD có thể được phủ một màng phim nhựa mỏng nhằm chống trầy xước khi vận chuyển. Nếu có, bỏ màng phim ra trước khi sử dụng.

Quy ước trong hướng dẫn này

- Trong hướng dẫn này, “SELPHY” hoặc “máy in” để chỉ máy in này.
- Các biểu tượng trong hướng dẫn này biểu thị các nút trên SELPHY. Tham khảo “Điều khiển” (📖6) để tìm hiểu thông tin chi tiết.
- Ký tự hoặc biểu tượng trên màn hình được ghi trong dấu ngoặc vuông []:
- ⓘ: Thông tin quan trọng bạn nên biết
- ✍️: Ghi chú và gợi ý để sử dụng máy in thành thạo
- 📖xx: Trang có thông tin liên quan (Trong ví dụ này, “xx” đại diện cho số trang.)
- Các chỉ dẫn trong hướng dẫn này áp dụng cho máy in theo cài đặt mặc định.
- Để thuận tiện, tất cả các thẻ nhớ được hỗ trợ gọi đơn giản là “thẻ nhớ”.

Cảnh báo an toàn

- Trước khi sử dụng sản phẩm, đảm bảo đọc kỹ cảnh báo an toàn dưới đây. Luôn đảm bảo sử dụng sản phẩm đúng cách.
- Cảnh báo an toàn được liệt kê trong các trang sau nhằm mục đích ngăn ngừa chấn thương cho bản thân bạn và những người xung quanh, đồng thời ngăn ngừa hư hỏng đối với thiết bị.
- Đảm bảo tham khảo thêm các hướng dẫn đi kèm với phụ kiện bán riêng mà bạn sử dụng.



Cảnh báo

Cảnh báo có thể gây chấn thương nghiêm trọng hoặc tử vong.

- Cắt giữ thiết bị ngoài tầm với của trẻ em và trẻ sơ sinh.**
Dây nguồn vô tình cuốn quanh cổ trẻ có thể dẫn đến ngạt thở.
- Chỉ sử dụng nguồn điện được khuyến dùng.**
- Không tháo rời, thay thế hoặc sử dụng nhiệt đối với sản phẩm.**
- Tránh làm rơi hoặc tác động mạnh vào sản phẩm.**
- Đề tránh nguy cơ chấn thương, không chạm vào phần bên trong sản phẩm nếu sản phẩm bị rơi hoặc có các hư hỏng khác.**
- Ngừng sử dụng sản phẩm ngay lập tức nếu sản phẩm phát ra khói, mùi lạ hoặc có các hiện tượng bất thường khác.**
- Không sử dụng các dung môi hữu cơ như cồn, xăng hoặc chất pha loãng để vệ sinh sản phẩm.**
- Không để sản phẩm tiếp xúc với nước (ví dụ như nước biển) hoặc các chất lỏng khác.**
- Không để chất lỏng hoặc vật lạ rơi vào trong thiết bị.**

Điều này có thể dẫn đến điện giật hoặc cháy.

Nếu chất lỏng tiếp xúc với thiết bị, rút sạc khỏi ổ điện và tham vấn cửa hàng bán lẻ máy hoặc Bộ phận hỗ trợ khách hàng của Canon.

- Không chạm vào máy in hoặc phích cắm khi mưa bão.**
Điều này có thể dẫn đến điện giật hoặc cháy. Lập tức ngừng sử dụng và không đứng gần thiết bị.

Địa

Nội dung

Tên bộ phận

Thao tác cơ bản

Thiết lập in

In qua cáp USB

Giải quyết các vấn đề trục trặc

Phụ lục



- Định kỳ rút dây nguồn và sử dụng vải khô lau sạch bụi hoặc chất bẩn bám trên chân cắm, phía ngoài ổ điện và khu vực xung quanh.
 - Không chạm tay ướt vào dây nguồn.
 - Không sử dụng thiết bị vượt quá công suất định mức của ổ điện hay phụ kiện có dây điện. Không sử dụng nếu dây nguồn hoặc chân cắm bị hỏng hoặc không được cắm hoàn toàn vào ổ.
 - Không để chất bẩn hay vật kim loại (chẳng hạn như đinh ghim hoặc chìa khóa) tiếp xúc với các cực hoặc chân cắm.
 - Không cắt, làm hư hại, thay thế hoặc đặt vật nặng lên dây nguồn.
- Điều này có thể dẫn đến điện giật hoặc cháy.

- Không bật đĩa CD-ROM đi kèm trên đầu đọc CD không hỗ trợ đĩa CD-ROM dữ liệu.

Làm vậy có thể gây ra tổn thương cho thính giác khi nghe qua tai nghe âm thanh lớn phát ra khi đĩa CD-ROM bật trên máy nghe nhạc CD. Ngoài ra, bật đĩa CD-ROM trên máy phát nhạc CD (máy nghe nhạc) có thể làm hỏng loa.



Thận trọng

Cảnh báo có thể gây chấn thương.

- Không chạm tay vào bộ phận bên trong máy in.
- Đặt SELPHY ở vị trí an toàn để dây nguồn không bị dẫm phải.

Làm vậy có thể dẫn đến chấn thương hoặc làm hỏng máy in.

- Tránh sử dụng, đặt hoặc cất giữ sản phẩm ở những nơi sau:
 - Nơi có ánh sáng mặt trời trực tiếp chiếu vào
 - Nơi có nhiệt độ trên 40 °C (104 °F)
 - Nơi ẩm ướt hoặc nhiều bụi
 - Nơi có rung động lớn

Làm vậy khiến máy in hoặc bộ điều hợp nóng lên hoặc bị hỏng, dẫn đến điện giật, bỏng hoặc các chấn thương khác, hay hỏa hoạn.

Nhiệt độ cao có thể làm biến dạng sản phẩm hoặc bộ điều hợp.

Thận trọng

Cảnh báo có thể làm hỏng thiết bị.

- Tháo thiết bị khỏi nguồn điện khi không sử dụng.
- Không đặt bất kỳ vật nào, chẳng hạn như vải, lên trên máy in khi đang sử dụng.

Cắm thiết bị vào ổ điện trong thời gian dài có thể khiến thiết bị quá nóng và biến dạng, gây ra hỏa hoạn.

- Không in lại giấy đã qua sử dụng, ngay cả khi vẫn còn nhiều chỗ trống, như hình minh họa.

In lại giấy có thể làm hỏng máy in nếu xảy ra kẹt giấy hoặc giấy mực dây ra giấy in.

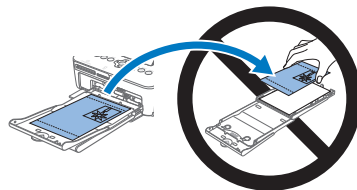

- Không tháo nguồn khi đang in.

Nếu vô tình tắt máy in khi đang in, khởi động lại máy và đợi giấy được nhả ra. Nếu giấy bị kẹt và không thể rút ra được, liên hệ với đại lý bán hàng hoặc Bộ phận hỗ trợ khách hàng của Canon. Không dùng lực để rút giấy ra, nếu không có thể làm hỏng máy in.

- Không để máy in gần động cơ điện hoặc các thiết bị có từ trường mạnh, hay trong môi trường nhiều bụi.

Làm vậy có thể gây trục trặc hoặc làm hỏng máy in.

Bìa

Nội dung

Tên bộ phận

Thao tác cơ bản

Thiết lập in

In qua cáp USB

Giải quyết các vấn đề trực tiếp

Phụ lục



Nội dung

Thành phần của bộ sản phẩm.....	2
Mực và giấy in (Bán riêng).....	2
Trước khi sử dụng.....	3
Quy ước trong hướng dẫn này.....	3
Cảnh báo an toàn.....	3
Nội dung.....	5
Tên bộ phận.....	5

Thao tác cơ bản..... 7

Chuẩn bị ban đầu.....	8
Thẻ nhớ/ảnh được hỗ trợ.....	14
In ảnh (chọn & in).....	15
Cất giữ ảnh.....	18
Sau khi in.....	18

Thiết lập in..... 20

In tất cả ảnh.....	21
Cất ảnh.....	22
In ảnh thẻ.....	23
Điều chỉnh cài đặt.....	25

In qua cáp USB..... 33

In từ máy tính.....	34
In từ máy ảnh.....	36

Giải quyết các vấn đề trực trực..... 38

Phụ lục..... 42

In không dùng nguồn điện.....	43
Thông số kỹ thuật.....	44
Thao tác và bảo trì.....	46

Tên bộ phận

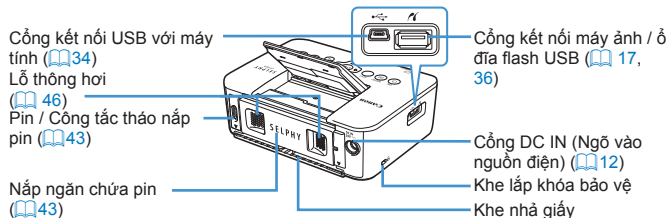
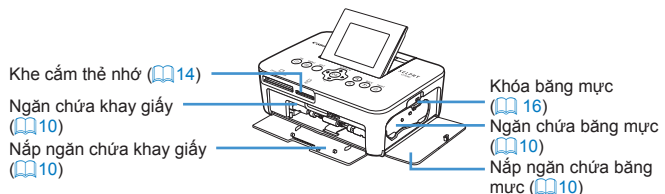

* Cáp bảo vệ, chẳng hạn như khóa Kensington, có thể gắn vào khe này.

Bìa

Nội dung

Tên bộ phận

Thao tác cơ bản

Thiết lập in

In qua cáp USB

Giải quyết các vấn đề trực trực

Phụ lục



Điều khiển

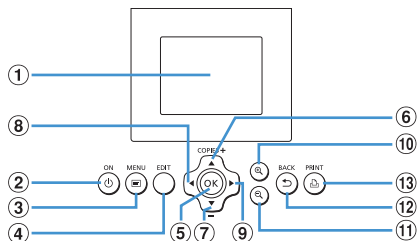

Biểu tượng trong hướng dẫn này	Tên	Chức năng
①	-	Màn hình (màn hình LCD) Hiển thị ảnh, màn hình cài đặt hoặc thông báo lỗi (14, 17)
②	<P>	Nút nguồn Bật hoặc tắt SELPHY (13)
③	<☰>	Nút MENU Hiển thị màn hình menu (13)
④	-	Nút EDIT Hiển thị menu chỉnh sửa và xoay khung cắt ảnh
⑤	<OK>	Nút OK Xác nhận mục lựa chọn
⑥	<▲>	Nút lên / thêm bản in
⑦	<▼>	Nút xuống / giảm bản in Chỉ định số bản in hoặc chọn mục cài đặt
⑧	<◀>	Nút sang trái Chuyển ảnh, thay đổi giá trị cài đặt
⑨	<▶>	Nút sang phải
⑩	<Q>	Nút phóng to Chuyển chế độ hiển thị, phóng to khung cắt ảnh
⑪	<Q>	Nút thu nhỏ Chuyển chế độ hiển thị, thu nhỏ khung cắt ảnh
⑫	<↶>	Nút quay lại Quay lại màn hình trước (26), hủy in (16)
⑬	<🖨>	Nút in Bắt đầu in (16)

Thông tin trên màn hình

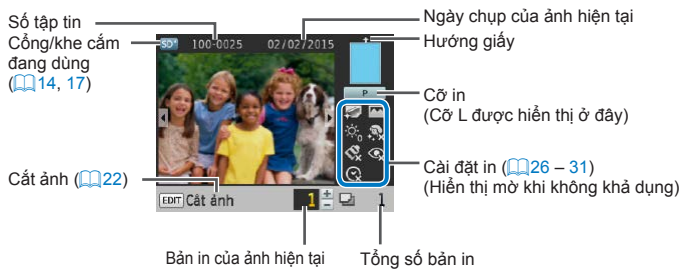

Chuyển chế độ hiển thị

Nhấn nút <Q> để hiển thị toàn màn hình ở độ phân giải cao hơn. Khu vực in được đóng khung. Nhấn nút <Q> để khôi phục hiển thị từng ảnh. Nhấn nút <Q> để xem chín ảnh cùng lúc. Nhấn nút <Q> để khôi phục hiển thị từng ảnh.

Bìa

Nội dung

Tên bộ phận

Thao tác cơ bản

Thiết lập in

In qua cáp USB

Giải quyết các vấn đề trực tiếp

Phụ lục



Thao tác cơ bản

Chương này giới thiệu các thao tác in cơ bản, chẳng hạn như chuẩn bị máy in, chọn ảnh trên thẻ nhớ và chỉ định số bản in.

Chuẩn bị ban đầu	8
Chuẩn bị băng mực.....	8
Chuẩn bị khay giấy.....	9
Nạp khay.....	10
Gắn nắp chống bụi.....	11
Lắp đặt và cắm nguồn cho SELPHY.....	12
Ngôn ngữ hiển thị.....	13
Thẻ nhớ/ảnh được hỗ trợ	14
Kiểm tra thẻ nhớ được hỗ trợ và khe cắm sẽ sử dụng.....	14

Ảnh được hỗ trợ.....	14
In ảnh (chọn & in)	15
Tránh giấy thừa.....	17
In từ ổ đĩa flash USB.....	17
In một bản in cho ảnh được chỉ định.....	17
Cắt giữ ảnh	18
Sau khi in	18
Làm sạch thường xuyên.....	19

Bìa

Nội dung

Tên bộ phận

Thao tác cơ bản

Thiết lập in

In qua cáp USB

Giải quyết các vấn đề
trực trực

Phụ lục



Chuẩn bị ban đầu

Chuẩn bị in như sau. Dưới đây lấy bộ giấy in / mực in màu cỡ bưu thiếp (bán riêng, [📖2](#)) làm minh họa, các cỡ ảnh khác cũng thực hiện tương tự.

Không để bụi dính vào giấy mực hoặc giấy in, bụi có thể gây ra vết mực hoặc làm hỏng máy in ([📖4](#)).

Chuẩn bị băng mực

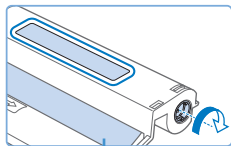

Giấy mực

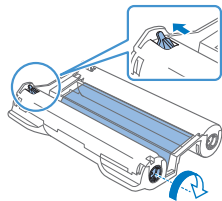

Kiểm tra băng mực và giấy mực.

- Cắm băng mực, không chạm vào giấy mực, kiểm tra kích cỡ (chẳng hạn như “Cỡ bưu thiếp” hoặc “Cỡ thẻ”) để đảm bảo phù hợp với cỡ giấy sẽ in.
- Kéo căng giấy mực. Giấy mực chùng có thể bị rách khi nạp. Nếu giấy mực chùng, xoay bánh răng như hình minh họa.
- Nếu băng mực có khóa ở dưới, nhấn xuống (như hình minh họa) để nhả khóa trong khi xoay bánh răng để kéo căng giấy mực.



- Không dùng tay ướt cầm băng mực. Tránh chạm vào và tránh để bụi rơi vào giấy mực. Bụi bẩn hoặc hơi ẩm có thể gây ra vết mực hoặc ảnh hưởng tới chất lượng in, làm rách giấy mực và cản trở quá trình in, hay làm hỏng máy in ([📖4](#)).
- Xoay nhẹ bánh răng cho đến khi giấy mực được kéo căng. Dùng lực xoay mạnh hoặc xoay quá chặt bánh răng có thể làm rách giấy mực và cản trở quá trình in, hoặc SELPHY hết mực trước khi hết giấy.
- Không dùng lại băng mực đã qua sử dụng. Làm vậy có thể làm hỏng hoặc gây trục trặc cho máy in.

Bìa

Nội dung

Tên bộ phận

Thao tác cơ bản

Thiết lập in

In qua cáp USB

Giải quyết các vấn đề trực trực

Phụ lục



Chuẩn bị khay giấy

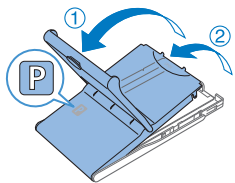

1 Kiểm tra cỡ giấy.

- Kiểm tra cỡ giấy trên khay giấy (chẳng hạn như “Bưu thiếp” hoặc “Cỡ thẻ”) để đảm bảo phù hợp với kích cỡ băng mực.

2 Mở cả hai nắp.

- Nắp có hai lớp. Trước tiên mở nắp ngoài (①), sau đó mở nắp trong (②).

3 Nạp giấy.

- Nạp giấy vào khay giấy.
- Khay giấy chứa được tối đa 18 tờ. Nạp nhiều hơn 18 tờ có thể làm hỏng hoặc gây trục trặc cho máy in.
- Cầm giấy như hình minh họa, nạp giấy với mặt láng ở trên. (Không chạm vào mặt giấy láng, vì có thể sẽ ảnh hưởng tới chất lượng in.)

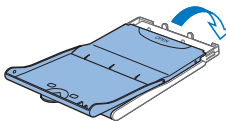
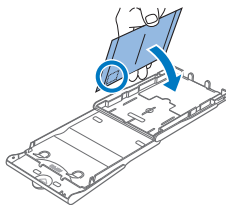
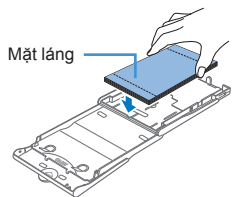

In giấy cỡ L

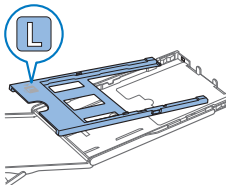

- Tháo lớp bảo vệ khỏi tập giấy, chỉ nạp giấy in vào khay.
- Khi in bưu thiếp có khu vực dán tem, nạp giấy với khu vực dán tem có hướng đặt như hình minh họa.

4 Đóng nắp trong.

- Đóng nắp trong cho đến khi phát ra tiếng tách vào vị trí khóa.
- Mở nắp ngoài trong khi in.

- Bạn có thể dùng Khay giấy PCPL-CP400 (bán riêng) để in giấy cỡ L.
- Để in trên giấy bưu thiếp, tháo khay đổi cỡ giấy như hình minh họa.

Bìa

Nội dung

Tên bộ phận

Thao tác cơ bản

Thiết lập in

In qua cáp USB

Giải quyết các vấn đề trực tiếp

Phụ lục





- Chỉ sử dụng giấy của bộ giấy in / mực in màu chính hãng của Canon cho máy in SELPHY CP. Không thể sử dụng chùng các loại giấy khác, chẳng hạn như giấy bưu thiếp thông thường hoặc giấy in cho máy in SELPHY ES.
- Không thực hiện những thao tác sau. Làm vậy có thể làm hỏng hoặc gây trục trặc cho máy in.

- Nạp ngược giấy (đặt ngược chiều mặt láng và mặt sau giấy)
- Bẻ cong hoặc tháo rời giấy in tại lỗ răng cưa trước khi in
- Sử dụng giấy nhãn có bề mặt phía trên bị bong toàn bộ hoặc bong một phần
- Viết lên giấy trước khi in
- Sử dụng lại giấy in, chẳng hạn như in lại lên khu vực trống (📖4)

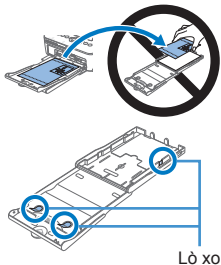

- Không chạm vào lò xo trên khay giấy. Vô tình làm cong lò xo có thể ảnh hưởng tới hiệu quả nạp giấy.
- Lưu ý rằng có một lò xo gắn ở giữa phía trên khay giấy cỡ thẻ.
- Tránh chạm vào hoặc chà xát mặt giấy in láng. Không cầm giấy bằng tay ướt, không để giấy bị dính bụi. Bụi bẩn hoặc hơi ẩm có thể gây ra vết mực hoặc ảnh hưởng tới chất lượng in, hay làm hỏng máy in (📖4).

Nạp khay

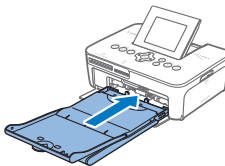
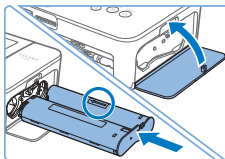
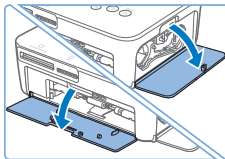

1 Mở nắp.

- Mở nắp ngăn chứa mực và giấy.

2 Nạp băng mực.

- Lắp băng mực vào trong máy in theo hướng mũi tên trên băng mực cho đến khi phát ra tiếng tách vào vị trí khóa.
- Đóng nắp ngăn chứa băng mực.

3 Nạp khay giấy.

- Đảm bảo nắp ngoài được mở (📖9), lắp hoàn toàn khay giấy vào ngăn chứa.

Bìa

Nội dung

Tên bộ phận

Thao tác cơ bản

Thiết lập in

In qua cáp USB

Giải quyết các vấn đề trục trặc

Phụ lục



Gắn nắp chống bụi

Gắn nắp chống bụi sẽ giữ giấy in sạch và không bị dính bụi. Lưu ý rằng nắp chống bụi không kèm theo máy ở một số khu vực.

Gắn và tháo nắp sau

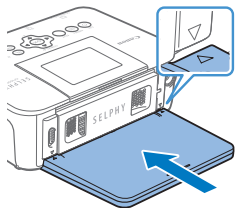

- Gắn nắp chống bụi phía sau vào như hình minh họa, bằng cách căn thẳng hàng với dấu \triangle phía sau máy in.

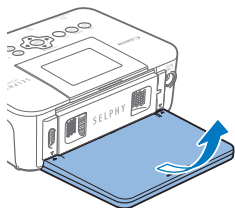

- Để tháo, trước tiên nhắc nắp hướng lên trên để tháo các chốt, rồi kéo nắp về phía bạn.

Gắn và tháo nắp trước

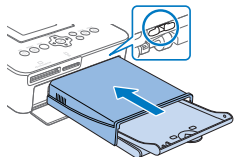

- Gắn nắp chống bụi phía trước vào như hình minh họa.
- Để tháo, kéo nắp về phía bạn.



- Nắp có thể không có tác dụng chống bụi cho giấy khi ở bên ngoài hoặc trong môi trường nhiều bụi. Chú ý môi trường xung quanh khi sử dụng máy in.



- Cất nắp chống bụi trong túi để giữ nắp sạch bụi.

Bìa

Nội dung

Tên bộ phận

Thao tác cơ bản

Thiết lập in

In qua cáp USB

Giải quyết các vấn đề trực tiếp

Phụ lục



Lắp đặt và cắm nguồn cho SELPHY

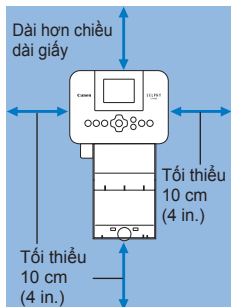

1 Chọn vị trí thích hợp để đặt SELPHY.

- Đặt máy in trên bàn hoặc bề mặt phẳng, chắc chắn khác. Không đặt máy in trên bề mặt không chắc chắn hoặc bị nghiêng.
- Đặt máy in xa nguồn điện từ hoặc từ trường mạnh.
- Để khoảng trống ít nhất khoảng 10 cm (4 in.) xung quanh máy in.
- Đặt khoảng trống phía sau máy in nhiều hơn chiều dài của giấy in để giấy có thể di chuyển ra trước và sau dễ dàng trong khi in.

2 Cắm dây của bộ điều hợp vào SELPHY.

- Cắm hoàn toàn dây của bộ điều hợp vào lỗ nguồn trên SELPHY.

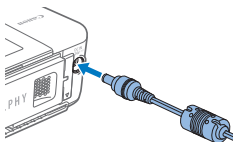

3 Kết nối dây nguồn.

- Kết nối dây nguồn vào bộ điều hợp nguồn nhỏ gọn, rồi cắm đầu kia vào ổ điện.

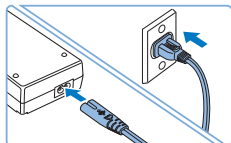

- Không để máy in gần động cơ điện hoặc các thiết bị có từ trường mạnh, hay trong môi trường nhiều bụi. Làm vậy có thể gây trục trặc hoặc làm hỏng máy in.
- Không đặt máy in gần TV hoặc radio. Làm vậy có thể gây trục trặc cho sản phẩm.

Bìa

Nội dung

Tên bộ phận

Thao tác cơ bản

Thiết lập in

In qua cáp USB

Giải quyết các vấn đề trục trặc

Phụ lục



Ngôn ngữ hiển thị

Thay đổi ngôn ngữ cho menu và thông báo.



1 Bật SELPHY.

- Giữ nút <⏻> cho đến khi màn hình bên trái xuất hiện.
- Để tắt SELPHY, giữ nút <⏻> lần nữa cho đến khi màn hình thay đổi.

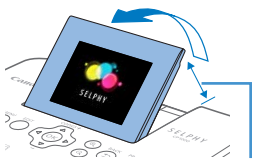

Khoảng 45°

2 Nâng màn hình (Màn hình LCD).

- Không nâng màn hình quá 45°. Làm vậy có thể làm hỏng hoặc gây trục trặc cho máy in.

3 Truy cập màn hình cài đặt.

- Nhấn nút <☰>.
- Nhấn nút <OK>.

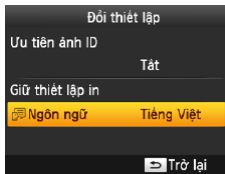
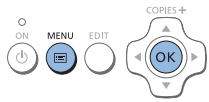

4 Truy cập màn hình cài đặt ngôn ngữ.

- Nhấn các nút <▲><▼> để chọn [🗨️ Ngôn ngữ], rồi nhấn nút <OK>.

5 Chọn ngôn ngữ.

- Nhấn các nút <▲><▼><◀><▶> để chọn ngôn ngữ, rồi nhấn nút <OK>.

Bìa

Nội dung

Tên bộ phận

Thao tác cơ bản

Thiết lập in

In qua cáp USB

Giải quyết các vấn đề trục trặc

Phụ lục



Thẻ nhớ/ảnh được hỗ trợ

Kiểm tra thẻ nhớ được hỗ trợ và khe cắm sẽ sử dụng

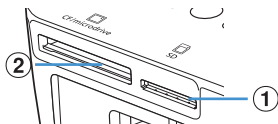

Khe cắm thẻ nhớ	Không cần đầu chuyển đổi	Cần đầu chuyển đổi (Bán riêng)
① SD	<ul style="list-style-type: none">Thẻ nhớ SDThẻ nhớ SDHCThẻ nhớ SDXC	<ul style="list-style-type: none">Thẻ nhớ miniSDThẻ nhớ miniSDHC <ul style="list-style-type: none">Thẻ nhớ microSDThẻ nhớ microSDHCThẻ nhớ microSDXC
② CF/microdrive	<ul style="list-style-type: none">Thẻ CF (CompactFlash)Microdrive	<ul style="list-style-type: none">Thẻ xD-Picture

- ⚠ Với các thẻ nhớ cần đầu chuyển đổi, luôn cắm thẻ vào đầu chuyển đổi trước khi cắm đầu chuyển đổi vào khe cắm thẻ. Nếu không sử dụng đầu chuyển đổi mà cắm thẻ nhớ vào khe cắm, có thể không lấy được thẻ ra khỏi máy in.
- Sử dụng thẻ nhớ được định dạng bằng thiết bị chụp ảnh. Máy in có thể không nhận dạng được ảnh trên thẻ được định dạng bằng máy tính.

- Để tìm hiểu hướng dẫn, tham khảo hướng dẫn sử dụng thẻ hoặc đầu chuyển đổi.

Ổ đĩa flash USB

Bạn có thể in ảnh từ ổ đĩa flash USB (bán riêng) bằng cách cắm ổ vào cổng USB trên SELPHY (17).

Ảnh được hỗ trợ

SELPHY có thể in ảnh JPEG theo tiêu chuẩn Exif.

- Ảnh có thể không được hiển thị hoặc in chính xác tùy thuộc vào kích cỡ hoặc do ảnh đã được chỉnh sửa trên máy tính.

Bìa

Nội dung

Tên bộ phận

Thao tác cơ bản

Thiết lập in

In qua cáp USB

Giải quyết các vấn đề trực tiếp

Phụ lục



In ảnh (chọn & in)

Chọn ảnh và chỉ định số bản in như sau. Hướng dẫn dưới đây dùng thẻ SD làm minh họa, thao tác in từ các thẻ nhớ khác cũng thực hiện tương tự.



1 Bật SELPHY.

- Giữ nút <⏻> cho đến khi màn hình bên trái xuất hiện.
- Để tắt SELPHY, giữ nút <⏻> lần nữa cho đến khi màn hình thay đổi.

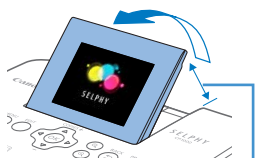

Khoảng 45°

2 Nâng màn hình (Màn hình LCD).

- Không nâng màn hình quá 45°. Làm vậy có thể làm hỏng hoặc gây trục trặc cho máy in.

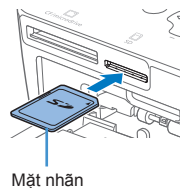

Mặt nhãn



Bản in của ảnh hiện tại

Tổng số bản in



3 Cắm thẻ nhớ vào khe.

- Cắm thẻ nhớ theo hướng như hình minh họa cho đến khi phát ra tiếng tách vào vị trí.
- Để tháo thẻ nhớ, đẩy thẻ vào cho đến khi phát ra tiếng tách, sau đó từ từ tháo thẻ ra.
- Màn hình hiển thị ảnh trong bước tiếp theo sẽ hiển thị (📖6).

4 Chọn ảnh.

- Nhấn các nút <<<>>> để chọn ảnh cần in.
- Để nhảy về trước hoặc sau 5 ảnh, giữ các nút <<<>>>.

5 Chỉ định số bản in.

- Nhấn các nút <▲>><▼> để đặt số bản in.
- Để tăng hoặc giảm năm bản in, giữ các nút <▲>><▼>.
- Để in cùng lúc các ảnh khác, lặp lại các bước 4 – 5.

Bìa

Nội dung

Tên bộ phận

Thao tác cơ bản

Thiết lập in

In qua cáp USB

Giải quyết các vấn đề trục trặc

Phụ lục





6 In.

- Nhấn nút để bắt đầu in.
- Trong khi in, giấy sẽ di chuyển ra vào một vài lần ở phía sau SELPHY. Không chạm vào giấy trước khi in xong và bản in được xuất ra ở khay giấy.
- Không để nhiều hơn 18 bản in ở khu xuất giấy trên khay giấy.
- Để hủy quá trình in đang thực hiện, luôn nhấn nút .

7 Thêm giấy nếu cần.

- Nếu có thông báo hết giấy, tháo khay giấy trong khi vẫn bật máy.
- Thêm giấy vào khay rồi lắp lại khay vào SELPHY .

8 Điều chỉnh băng mực nếu cần.

- Nếu có thông báo hết mực, mở nắp ngăn chứa băng mực trong khi vẫn bật máy.
- Để tháo băng mực, di chuyển khóa theo hướng trong hình minh họa. Lắp băng mực mới vào .

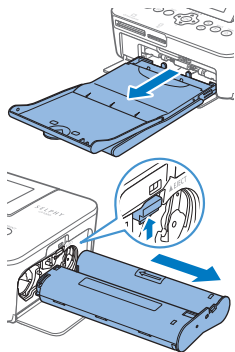

- Không kéo khay giấy, mở nắp ngăn chứa băng mực, hay rút thẻ nhớ trong khi đang in hoặc khi máy in phát ra âm thanh vận hành ngay sau khi bật. Làm vậy có thể làm hỏng máy in.
- Để hủy quá trình in đang thực hiện, luôn nhấn nút . Nhấn nút sẽ không hủy quá trình in, và rút nguồn có thể làm hỏng máy in.



- Ảnh có thể hiển thị một lúc lâu trong bước 4 nếu thẻ nhớ chứa nhiều ảnh.
- Nếu có thông báo vẫn còn ảnh DPOF, tham khảo phần "In với cài đặt của máy ảnh (In DPOF)" 37).
- Có thể chọn tối đa 99 ảnh ở bước 4 và 99 bản in cho mỗi ảnh trong bước 5. Tuy nhiên, tổng số bản in không được nhiều hơn 999.
- Ngay cả khi nhấn nút để hủy in, máy vẫn sẽ tiếp tục hoạt động cho đến khi in xong bản in hiện tại.

Bìa

Nội dung

Tên bộ phận

Thao tác cơ bản

Thiết lập in

In qua cáp USB

Giải quyết các vấn đề trực trực

Phụ lục



Tránh giấy thừa

Lưu ý các điều sau để tránh thừa giấy, khi máy in hết mực trước khi hết giấy.

- Không xoay bánh răng quá nhiều khi kéo căng giấy mực (📖8).
- Để hủy quá trình in đang thực hiện, luôn nhấn nút <⏪>; sau khi nhấn nút <⏩>, không được tắt nguồn khi SELPHY chưa in xong (bước 6).
- Nếu có thông báo hết giấy, thêm giấy trong khi máy in vẫn bật hoặc băng mực vẫn ở trong máy (bước 7). Hoặc nhấn nút <⏪> để hủy in (bước 6).

Lưu ý rằng trong một số điều kiện, ngay cả khi thực hiện theo các hướng dẫn trên, máy vẫn có thể hết mực trước khi hết giấy và để lại giấy thừa.

In từ ổ đĩa flash USB

In ảnh trên ổ đĩa flash USB (bán riêng) tương tự như in ảnh trên thẻ nhớ.

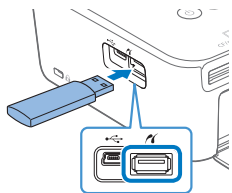

- Rút thẻ nhớ đang cắm trên máy in.
- Cắm ổ đĩa flash USB như hình minh họa.
- Các thao tác sau đó tương tự như in ảnh trên thẻ nhớ (📖15 – 16).



- Một số ổ đĩa flash USB có thể không tháo lắp dễ dàng hoặc không hoạt động như mong muốn.
- Để tìm hiểu hướng dẫn, tham khảo hướng dẫn sử dụng ổ đĩa flash.

In một bản in cho ảnh được chỉ định

Thực hiện các bước sau để in dễ dàng một bản in cho ảnh được chỉ định.



Chọn và in ảnh.

- Chọn ảnh theo các bước 1 – 4 của phần “In ảnh” (📖15).
- Nhấn nút <🖨️> để in một bản in cho ảnh được chỉ định.



- Ảnh sẽ không được in theo cách này nếu bạn thực hiện theo bước 4 – 5 của phần “In ảnh” (📖15) để chọn ảnh và số bản in. Để in một bản in theo cách này, đảm bảo đã đặt số bản in trong bước 4 trên trang 📖15 thành [0] từ trước.

Bìa

Nội dung

Tên bộ phận

Thao tác cơ bản

Thiết lập in

In qua cáp USB

Giải quyết các vấn đề trực

Phụ lục



Cất giữ ảnh

- Để gỡ phần giấy thừa bên rìa, gấp giấy ảnh theo lỗ rãnh của rồi xé phần ngoài rìa.
- Sử dụng bút mực dầu khi cần viết lên ảnh.
- Để tránh mất màu, không cất giữ ảnh ở nơi có nhiệt độ cao quá 40 °C (104 °F), nơi ẩm ướt hoặc nhiều bụi hoặc dưới ánh sáng mặt trời trực tiếp.
- Không thực hiện các thao tác sau để tránh mất màu, biến màu hoặc loang màu ảnh: dán băng từ lên bề mặt ảnh, để bề mặt ảnh tiếp xúc với nhựa vinyl hoặc chất dẻo, để cồn hoặc dung môi dễ bay hơi dính trên bề mặt ảnh, hay dán chặt bề mặt ảnh lên vật khác trong khoảng thời gian dài.
- Khi cất giữ ảnh trong album, chọn album có lớp bọc ảnh bằng ni-lông, pô-li-prô-pi-len hoặc giấy bóng kính.



- ⚠️ • Màu ảnh có thể thay đổi theo thời gian hoặc tùy thuộc vào điều kiện cất giữ. Canon không chịu trách nhiệm cho việc ảnh bị biến màu.

Sau khi in

- ① Tắt SELPHY (📖13) và rút thẻ nhớ hoặc ổ đĩa flash USB.
 - ② Hạ màn hình để cất máy.
 - ③ Rút dây nguồn khỏi nguồn điện và rút phích cắm khỏi SELPHY.
 - Nếu bộ điều hợp nhỏ gọn vẫn tỏa nhiệt, đợi đến khi nguội hẳn mới được cất giữ.
 - ④ Tháo khay giấy và đóng nắp ngăn chứa băng mực. Cất giấy còn thừa trong khay và đặt khay ở nơi tối, mát và khô để tránh bụi.
 - Băng mực vẫn đặt trong SELPHY.
 - Đặt SELPHY trên bề mặt phẳng không bụi, xa ánh sáng mặt trời. Bụi rơi vào trong SELPHY có thể gây vệt mực trắng trên ảnh hoặc làm hỏng máy in.
-
- ⚠️ • Cất băng mực chưa dùng trong bao đóng gói hoặc trong túi đặt ở nơi không bụi, xa ánh sáng mặt trời.
 - Giữ nguyên bao của khay giấy hoặc băng mực mới, đặt ở nơi xa ánh sáng mặt trời.

Bìa

Nội dung

Tên bộ phận

Thao tác cơ bản

Thiết lập in

In qua cáp USB

Giải quyết các vấn đề trực

Phụ lục



Làm sạch thường xuyên

Trước khi in, sau khi thay mực hoặc tại thời điểm bất kỳ, dùng thiết bị làm sạch kèm theo (📖2) để làm sạch bụi bẩn gây ra vết mực trong khi in. Lưu ý rằng thiết bị làm sạch không kèm theo máy ở một số khu vực.

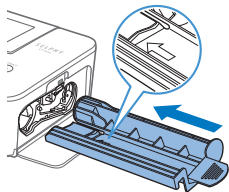

Làm sạch máy in.

- Tháo băng mực trong máy in.
- Trượt thiết bị làm sạch với mặt mũi tên hướng lên trên ra vào trong ngăn chứa 2 – 3 lần.
- Cất thiết bị làm sạch trong túi để giữ sạch bụi.



- Không chạm vào vạch trắng trên thiết bị làm sạch. Làm vậy sẽ ảnh hưởng đến hiệu quả làm sạch.
- Không sử dụng các thiết bị làm sạch khác, nếu không có thể làm hỏng máy in.
- Nếu vẫn còn vết mực sau khi làm sạch, vui lòng liên hệ Bộ phận hỗ trợ khách hàng của Canon.

Bìa

Nội dung

Tên bộ phận

Thao tác cơ bản

Thiết lập in

In qua cáp USB

Giải quyết các vấn đề trực trực

Phụ lục



Thiết lập in

Tìm hiểu nhiều tính năng in khác nhau trong chương này, chẳng hạn như cắt ảnh, chuẩn bị ảnh thẻ và tăng hiệu ứng trên ảnh.

In tất cả ảnh	21
Cắt ảnh	22
In ảnh thẻ	23
Cắt ảnh.....	25
Điều chỉnh cài đặt	25
Định cấu hình cài đặt	26
Chọn lớp phủ (In lớp phủ).....	26
In với viền xung quanh ảnh (Viền)	27
Chọn kiểu trình bày (Trình bày ảnh)	27

Tối ưu ảnh với chức năng tự động chỉnh sửa (Tối ưu hình ảnh).....	28
Điều chỉnh độ sáng	29
Làm da trông mịn hơn (Mượt da).....	29
Điều chỉnh tông màu ảnh (Màu riêng).....	30
Giảm hiện tượng mắt đỏ (Hiệu chỉnh mắt đỏ).....	30
In với ngày tháng	31
Thay đổi kiểu ngày tháng (Chỉnh ngày)	31
Tính năng tiết kiệm điện (Tự động tắt).....	32
Sử dụng in ảnh thẻ ưu tiên (Ưu tiên ảnh ID)	32
Sử dụng cài đặt tương tự cho Viền và Trình bày ảnh sau khi tắt nguồn (Giữ thiết lập in)	32

Bìa

Nội dung

Tên bộ phận

Thao tác cơ bản

Thiết lập in

In qua cáp USB

Giải quyết các vấn đề trực tiếp

Phụ lục



In tất cả ảnh

In cùng lúc tất cả ảnh trên thẻ nhớ như sau.

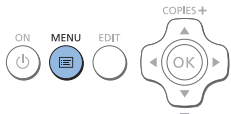

1 Truy cập menu.

- Nhấn nút <MENU>.

2 Truy cập màn hình cài đặt.

- Nhấn các nút <▲><▼> để chọn [In tất cả ảnh], rồi nhấn nút <OK>.



Số ảnh trên thẻ

Số bản in của mỗi ảnh

Lượng giấy cần dùng



3 Chọn số lượng bản in.

- Nhấn các nút <▲><▼> để đặt số bản in.

4 In.

- Nhấn nút <PRINT> để bắt đầu in.
- Để hủy in, nhấn nút <BACK>.



- Nếu thẻ nhớ chứa nhiều hơn 1000 ảnh, máy sẽ in 999 ảnh gần nhất, xếp theo thời gian chụp.
- Có thể chọn tối đa 99 bản in trong bước 3. Tuy nhiên, tổng số bản in không được nhiều hơn 999. (Ví dụ, bạn có thể chọn 9 bản in cho mỗi ảnh nếu thẻ nhớ chứa 100 ảnh.)

Bìa

Nội dung

Tên bộ phận

Thao tác cơ bản

Thiết lập in

In qua cáp USB

Giải quyết các vấn đề trực tiếp

Phụ lục



Cắt ảnh

Chỉ in khu vực ảnh đã chọn như sau.

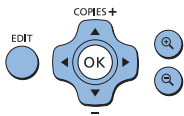
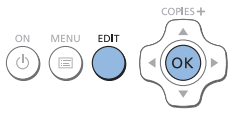

1 Truy cập màn hình cắt ảnh.

- Chọn ảnh theo hướng dẫn trong bước 4 của phần “In ảnh” (📖15), nhấn nút EDIT, rồi nhấn nút <OK>.
- Khung cắt ảnh hiển thị, biểu thị khu vực ảnh sẽ bị cắt.

2 Điều chỉnh khu vực ảnh cần cắt.

- Để chuyển khung cắt ảnh từ hướng dọc sang hướng ngang và ngược lại, nhấn nút EDIT.
- Để di chuyển khung cắt ảnh, nhấn các nút <▲><▼><◀><▶>.
- Để phóng to khung cắt ảnh, nhấn nút <🔍>, để thu nhỏ, nhấn nút <🔍>.



3 Xác nhận cài đặt.

- Để xác nhận khu vực cắt ảnh và quay lại màn hình hiển thị ảnh, nhấn nút <OK>.
- Để cắt các ảnh in cùng lúc với ảnh đầu tiên, lặp lại các bước 1 – 3.

4 In.

- In ảnh theo hướng dẫn trong bước 6 của phần “In ảnh” (📖16).
- Sau khi in, các cài đặt cắt ảnh sẽ bị xóa.



- Để điều chỉnh khu vực cắt ảnh đã đặt, nhấn nút EDIT trên màn hình hiển thị ảnh, nhấn các nút <▲><▼> để chọn [Chỉnh cắt ảnh], rồi nhấn nút <OK>. Lặp lại các bước 2 – 3.
- Để hủy cắt ảnh sau khi đã đặt, nhấn nút EDIT trên màn hình hiển thị ảnh, nhấn các nút <▲><▼> để chọn [Lập cắt ảnh lại], nhấn nút <OK> để truy cập màn hình cắt ảnh lại, rồi nhấn lại nút <OK>.
- Khu vực cắt ảnh đã đặt sẽ bị xóa khi tắt SELPHY hoặc rút thẻ nhớ trước khi in.
- Có thể đặt cắt ảnh cùng lúc cho tới đa 99 ảnh.
- Không thể cắt ảnh khi in ảnh ở chế độ [In tất cả ảnh] hoặc [In DPOF], hay khi đặt [Trình bày ảnh] (📖27) thành [Liệt kê] hoặc [Ngẫu nhiên].
- Không thể chỉnh tỷ lệ cắt ảnh của khung hiển thị trên ảnh.
- Để thay đổi số bản in, nhấn các nút <▲><▼> trên màn hình hiển thị ảnh trong bước 3. Lưu ý rằng cài đặt cắt ảnh không bị xóa khi đặt số bản in là 0.

Bìa

Nội dung

Tên bộ phận

Thao tác cơ bản

Thiết lập in

In qua cáp USB

Giải quyết các vấn đề trực tiếp

Phụ lục



In ảnh thẻ

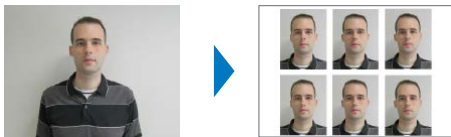

Máy in có thể in ảnh thẻ. Có thể chọn từ ba kích cỡ ảnh sau.

[Cỡ riêng]	Đặt giá trị của bề ngắn và bề dài, rồi in.
[Chuẩn]	In ảnh theo tiêu chuẩn quốc tế của ICAO
[Hai cỡ]	In với hai cỡ ảnh: 50x50 mm (khoảng 2,0x2,0 in.) và 45x35 mm (khoảng 1,8x1,4 in.).

- Với [Cỡ riêng] và [Chuẩn], có thể in được hai ảnh khác nhau trên mỗi tờ.
- Tùy thuộc vào mục đích sử dụng, ảnh in ra có thể không phù hợp yêu cầu của ảnh thẻ. Để tìm hiểu chi tiết, liên hệ với cơ quan yêu cầu ảnh.



1 Chỉ định in ảnh thẻ.

- Nhấn nút <☰>.
- Nhấn các nút <▲><▼> để chọn [Hình thẻ], rồi nhấn nút <OK>.

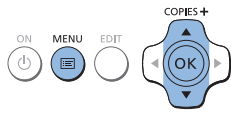

2 Chỉ định cỡ ảnh.

- Nhấn các nút <◀><▶> để chỉ định cỡ ảnh.
- [Cỡ riêng]: Nhấn các nút <▲><▼> để chọn [Bề dài], rồi nhấn các nút <◀><▶> để đặt giá trị. Đặt giá trị của [Bề ngắn], rồi nhấn lại nút <OK>. Lưu ý rằng, các tùy chọn có thể đặt cho [Bề ngắn] sẽ thay đổi theo giá trị của [Bề dài].
- [Chuẩn] hoặc [Hai cỡ]: Kiểm tra cỡ ảnh hiển thị, rồi nhấn nút <OK>.

3 Chọn ảnh để in.

- Nhấn các nút <◀><▶> để chọn ảnh, rồi nhấn nút <▲>. Biểu tượng ✓ sẽ hiển thị ở góc dưới bên phải (tối đa hai ảnh với [Cỡ riêng] và [Chuẩn], chỉ một ảnh với [Hai cỡ]).
- Để đặt khu vực cắt ảnh (📖22), nhấn nút EDIT.
- In ảnh theo hướng dẫn trong bước 6 của phần "In ảnh" (📖16).
- Các cài đặt sẽ bị xóa sau khi in xong.

Bìa

Nội dung

Tên bộ phận

Thao tác cơ bản

Thiết lập in

In qua cáp USB

Giải quyết các vấn đề trực tiếp

Phụ lục





- Không thể dùng giấy ảnh cỡ thẻ.
- Không thể sử dụng cài đặt [Viền], không thể in ngày tháng.
- Nếu chọn hai ảnh trong bước 3, máy sẽ in mỗi ảnh với số bản in giống nhau theo kiểu trình bày đã đặt. Lưu ý rằng nếu số ảnh in trên mỗi trang là lẻ, sẽ không có nội dung được in ở khung giữa trang giấy.
- Những thiết lập trong màn hình cài đặt ảnh thẻ (📖23) vẫn được lưu lại ngay cả đã tắt SELPHY.
- Bạn có thể đặt màn hình cài đặt ảnh thẻ (📖23) hiển thị khi đã bật SELPHY hoặc đã cắm thẻ nhớ (📖32).
- Các dấu in vào bốn góc của mỗi ảnh được in là chỉ dẫn để cắt ảnh.



Chọn cỡ ảnh thường dùng

Máy sẽ liệt kê nhiều tùy chọn cỡ ảnh khi chọn [Hình thẻ] ▶ [Chọn kích cỡ] ▶ [Cỡ riêng]. Để rút gọn lựa chọn, bạn có thể chỉnh sửa danh sách để chỉ hiển thị các cỡ ảnh thường dùng.



1 Truy cập màn hình cài đặt.

- Trên màn hình cài đặt ảnh thẻ, chọn [Chọn kích cỡ] ▶ [Cỡ riêng] (📖23), rồi nhấn nút EDIT.

2 Chọn cỡ ảnh sẽ hiển thị.

- Để xóa cỡ ảnh khỏi danh sách, nhấn các nút <▲><▼><◀><▶> để chọn cỡ, rồi nhấn nút <OK>.
- Dấu chọn (✓) sẽ bị xóa, và cỡ ảnh đó sẽ không hiện trong danh sách trên màn hình [Chỉnh hình Thẻ] (📖23). Để thêm cỡ ảnh vào danh sách, nhấn lại nút <OK> để chọn và dấu ✓ hiển thị trước cỡ đó.
- Nhấn nút EDIT sẽ xóa toàn bộ dấu ✓. Khi không có cỡ ảnh nào được chọn, nhấn nút EDIT sẽ chọn toàn bộ cỡ ảnh và dấu ✓ hiển thị trước toàn bộ cỡ đó.
- Khi hoàn tất chọn cỡ ảnh sẽ hiển thị trong danh sách, nhấn nút <↵>.



- Cảnh báo sẽ xuất hiện khi bạn nhấn nút <↵> mà không chọn cỡ ảnh nào. Nhấn nút <OK> để trở lại màn hình [Kích cỡ]. Chọn ít nhất một cỡ ảnh vào danh sách, rồi nhấn nút <↵>.

Bìa

Nội dung

Tên bộ phận

Thao tác cơ bản

Thiết lập in

In qua cáp USB

Giải quyết các vấn đề trực tiếp

Phụ lục



Cắt ảnh



- Hai đường kẻ hỗ trợ cắt ảnh sẽ hiển thị khi bật khung cắt ảnh (📖22) khi chọn cỡ [Chuẩn] hoặc [Hai cỡ] trong [Chọn kích cỡ] của [Hình thẻ].
- Khi chọn [Chuẩn], để in ảnh theo yêu cầu về kích thước và vị trí khuôn mặt của ảnh hệ chiếu, điều chỉnh khung cắt ảnh sao cho một đường kẻ nằm phía trên đỉnh đầu và đường kẻ còn lại nằm phía dưới cằm.
- Khi chọn [Hai cỡ], hai khung với kích thước khác nhau sẽ hiển thị đồng thời.



- Để tìm hiểu các yêu cầu khác ngoài kích thước và vị trí khuôn mặt, vui lòng liên lạc với cơ quan yêu cầu ảnh.

Điều chỉnh cài đặt

Bạn có thể tăng hiệu ứng trên ảnh theo nhiều cách trước khi in. Thêm thông tin ngày chụp, chỉnh màu sắc và nhiều lựa chọn khác. Cài đặt sẽ được áp dụng cho tất cả ảnh, do đó bạn không phải điều chỉnh riêng cho từng ảnh.

Các mục có thể định cấu hình	Mô tả
In lớp phủ (📖26)	Chọn lớp phủ bề mặt cho bản in.
Viền (📖27)	In ảnh có viền hoặc không viền.
Trình bày ảnh (📖27)	Chọn số lượng ảnh trên một bản in.
Tối ưu hình ảnh (📖28)	Tự động chỉnh sửa ảnh để đạt được chất lượng tối ưu.
Độ sáng (📖29)	Điều chỉnh độ sáng của ảnh trong phạm vi -3 đến +3.
Mượt da (📖29)	Làm da trông mịn và đẹp hơn.
Màu riêng (📖30)	Chọn tông màu đặc biệt để in ảnh với hiệu ứng độc đáo, hay in ảnh với tông màu nâu đỏ hoặc đen trắng.
Chỉnh mắt đỏ (📖30)	Hiệu chỉnh ảnh bị mắt đỏ.
Ngày tháng (📖31)	Thêm ngày chụp vào ảnh khi in.
Chỉnh ngày (📖31)	Điều chỉnh định dạng ngày tháng.
Tự động tắt (📖32)	Đặt tự động tắt máy khi máy ở chế độ chờ.
Ưu tiên ảnh ID (📖32)	Đặt màn hình cài đặt ảnh thẻ thành hiển thị mặc định.
Giữ thiết lập in (📖32)	Lưu cài đặt [Viền] và [Trình bày ảnh] ngay cả sau khi tắt.
Ngôn ngữ (📖13)	Thay đổi ngôn ngữ cho menu và thông báo.

Bìa

Nội dung

Tên bộ phận

Thao tác cơ bản

Thiết lập in

In qua cáp USB

Giải quyết các vấn đề trực tiếp

Phụ lục



Định cấu hình cài đặt



1 Truy cập màn hình cài đặt.

- Nhấn nút .
- Nhấn các nút > để chọn [Đới thiết lập], rồi nhấn nút **<OK>**.

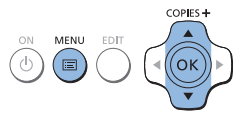

2 Chọn một mục và điều chỉnh cài đặt.

- Nhấn các nút > để chọn mục.
- Nhấn các nút > để điều chỉnh cài đặt, rồi nhấn nút để xác nhận lựa chọn.



3 Truy cập màn hình hiển thị ảnh.

- Nhấn các nút > để chọn [Chọn & In], rồi nhấn nút **<OK>**.
- Xem trang [15](#) – [31](#) để tìm hiểu chi tiết các tính năng.

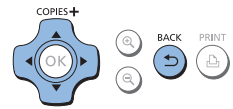

4 In.

- Chọn ảnh ([15](#)) và số bản in ([15](#)), rồi nhấn nút để in.

Chọn lớp phủ (In lớp phủ)



Kiểu lớp phủ

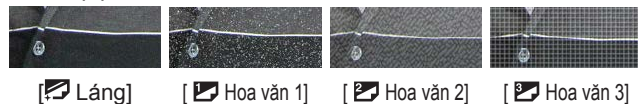

- Thêm lớp lựa mỏng lên bề mặt bản in để giảm độ láng của lớp phủ.

Láng (mặc định)	Bản in với lớp phủ láng bề mặt.
Hoa văn 1	Thêm hoa văn lựa hơi ráp lên bề mặt để giảm độ láng của lớp phủ.
Hoa văn 2	Thêm hoa văn lựa mịn lên bề mặt để giảm độ láng của lớp phủ.
Hoa văn 3	Thêm hoa văn lựa dạng lưới lên bề mặt để giảm độ láng của lớp phủ.



- Lớp phủ bề mặt có thể không rõ tùy thuộc vào nhiệt độ bên trong máy in khi bật. Trước khi bật máy và in, đợi cho máy in cân bằng với nhiệt độ môi trường trong khoảng 10 – 35 °C (50 – 95 °F).

Bìa

Nội dung

Tên bộ phận

Thao tác cơ bản

Thiết lập in

In qua cáp USB

Giải quyết các vấn đề trực tiếp

Phụ lục





- Tất SELPHY sẽ khôi phục cài đặt mặc định [📄 Láng].

In với viền xung quanh ảnh (Viền)



- In ảnh có viền hoặc không viền.
- Không viền (mặc định) / Có viền



- Tất SELPHY sẽ khôi phục cài đặt mặc định [Không viền]. Có thể lưu cài đặt được định cấu hình của SELPHY (📖32).
- Ảnh được in không viền khi đặt [Trình bày ảnh] (📖27) thành [📄 Liệt kê] hoặc [📄 Ngẫu nhiên].
- Trên giấy cỡ thẻ (📖2), ảnh được in không viền khi đặt [Trình bày ảnh] (📖27) thành [📄 8 ảnh/tờ] ngay cả khi đã chọn [Có viền].

Chọn kiểu trình bày (Trình bày ảnh)



- Chọn số lượng ảnh trên một bản in. Máy sẽ in số bản in đã đặt (📖15) theo kiểu trình bày được định cấu hình.
- Đặt [📄 8 ảnh/tờ] cho Bộ giấy in / mực in màu KC-181L (8 nhãn trên mỗi tờ, 📖2).

<input type="checkbox"/> 1 ảnh/tờ (mặc định)	Một ảnh trên mỗi tờ	<input type="checkbox"/> 8 ảnh/tờ	Tám ảnh trên mỗi tờ
<input type="checkbox"/> 2 ảnh/tờ	Hai ảnh trên mỗi tờ	<input type="checkbox"/> Liệt kê	Nhiều ảnh nhỏ, đồng cỡ trên mỗi tờ
<input type="checkbox"/> 4 ảnh/tờ	Bốn ảnh trên mỗi tờ	<input type="checkbox"/> Ngẫu nhiên	Nhiều cỡ ảnh khác nhau trên mỗi tờ



- Tất SELPHY sẽ khôi phục cài đặt mặc định [1 ảnh]. Có thể lưu cài đặt được định cấu hình của SELPHY (📖32).
- Không thể đặt vị trí cho ảnh.
- Tùy thuộc vào kiểu trình bày được định cấu hình, có thể không in được ảnh với cài đặt [Ngày tháng] (📖31), [Tối ưu hình ảnh] (📖28), [Chỉnh mắt đỏ] (📖30), [Viền] (📖27), [Mượt da] (📖29) hoặc [Độ sáng] (📖29).
- Thực hiện [In tất cả ảnh] (📖21) với kiểu in [📄 Liệt kê] sẽ in tất cả ảnh trên thẻ nhớ dưới dạng bảng kê.

Bìa

Nội dung

Tên bộ phận

Thao tác cơ bản

Thiết lập in

In qua cáp USB

Giải quyết các vấn đề trực tiếp

Phụ lục



Kết hợp ảnh với kích cỡ khác nhau (Ngẫu nhiên)



- Sử dụng tính năng ngẫu nhiên để sắp xếp ảnh tự động theo nhiều kích cỡ.
- Có thể in kiểu nhóm gồm tối đa 8 hoặc 20 ảnh trên mỗi tờ.
- Có thể sử dụng giấy cỡ L hoặc cỡ bưu thiếp (📖2) để in.

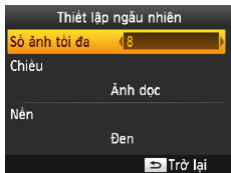

- Trên màn hình trong bước 2 của “Định cấu hình cài đặt” (📖26), nhấn các nút <▲><▼> để chọn [Trình bày ảnh]. Nhấn các nút <◀><▶> để chọn [📖 Ngẫu nhiên], rồi nhấn nút <OK>.
- Trên màn hình bên trái, nhấn các nút <▲><▼> để chọn mục.
- Nhấn các nút <◀><▶> để điều chỉnh cài đặt, rồi nhấn nút <↔> để xác nhận lựa chọn.



- Không thể đặt vị trí cho ảnh.
- Thời gian chờ trước khi in có thể kéo dài.

Tối ưu ảnh với chức năng tự động chỉnh sửa (Tối ưu hình ảnh)



- Tự động chỉnh sửa ảnh để đạt được chất lượng tối ưu.
- 📖 Bật (mặc định) / 📖 Tắt



- Một số ảnh có thể không được điều chỉnh chính xác.



- Tắt SELPHY sẽ khôi phục cài đặt mặc định [📖 Bật].
- Không dùng được chức năng [Tối ưu hình ảnh] khi chọn [📖 Liệt kê] trong [Trình bày ảnh] (📖27).
- Mức độ hiệu chỉnh có thể khác nhau tùy thuộc vào kiểu trình bày và cỡ giấy.

Bìa

Nội dung

Tên bộ phận

Thao tác cơ bản

Thiết lập in

In qua cáp USB

Giải quyết các vấn đề trực tiếp

Phụ lục



Điều chỉnh độ sáng



- Điều chỉnh độ sáng của ảnh trong phạm vi -3 đến $+3$.
- Chọn giá trị dương lớn hơn sẽ làm ảnh sáng hơn, giá trị âm lớn hơn sẽ làm ảnh tối hơn.



- Tắt SELPHY sẽ khôi phục cài đặt mặc định [☒ ±0].
- Không dùng được chức năng [Độ sáng] khi chọn [☒] Liệt kê] trong [Trình bày ảnh] ([27](#)).

Làm da trông mịn hơn (Mượt da)

- Làm da trông mịn và đẹp hơn.
- Tắt (mặc định) / Bật



- Trong một số trường hợp, các khu vực không phải da có thể bị hiệu chỉnh, dẫn đến kết quả không như mong muốn.



- Cài đặt mặc định [Tắt] sẽ được khôi phục sau khi in, khi tắt SELPHY hoặc khi rút thẻ nhớ.
- Không dùng được chức năng [Mượt da] khi chọn [☒] Liệt kê] trong [Trình bày ảnh] ([27](#)).

Bìa

Nội dung

Tên bộ phận

Thao tác cơ bản

Thiết lập in

In qua cáp USB







Giải quyết các vấn đề
trực trực

Phụ lục



Điều chỉnh tông màu ảnh (Màu riêng)

- Chọn tông màu đặc biệt để in ảnh với hiệu ứng độc đáo, hay in ảnh với tông màu nâu đỏ hoặc đen trắng.



 Tắt (mặc định)	-	 Film âm bản	Cho màu sắc tự nhiên, bảo hòa như chụp với phim dương bản
 Rực rỡ	Cho ảnh rực rỡ với độ tương phản và bão hòa màu lớn hơn	 Nâu đỏ	Cho tông màu nâu đỏ
 Trung tính	Cho ảnh dịu với độ tương phản và bão hòa màu thấp hơn	 Trắng đen	Cho ảnh đen trắng

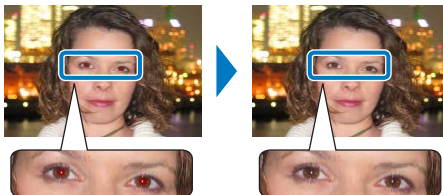

- Tất SELPHY sẽ khôi phục cài đặt mặc định [ Tắt].
- Một số tùy chọn màu sắc có thể không cho phép hiệu chỉnh mắt đỏ ([📖30](#)).

Giảm hiện tượng mắt đỏ (Hiệu chỉnh mắt đỏ)









- Hiệu chỉnh ảnh bị mắt đỏ.
-  Tắt (mặc định) /  Bật



- Các khu vực khác của ảnh có thể bị hiệu chỉnh nhầm là mắt đỏ. Để tránh hiệu chỉnh nhầm, chỉ chọn [ Bật] khi ảnh bị mắt đỏ.



- Tất SELPHY hoặc rút thẻ nhớ sẽ khôi phục cài đặt mặc định [ Tắt].
- Mắt đỏ có thể không được phát hiện hoặc hiệu chỉnh tốt khi khuôn mặt quá lớn hoặc quá bé trên màn hình, khuôn mặt bị tối hoặc sáng, khuôn mặt được chụp từ phía bên cạnh hoặc ở góc độ khác, hay một phần khuôn mặt bị che lấp.
- Không dùng được hiệu chỉnh mắt đỏ khi đặt [Trình bày ảnh] ([📖27](#)) thành [ 2 ảnh/tờ], [ 4 ảnh/tờ], [ 8 ảnh/tờ] hoặc [ Liệt kê].
- Tương tự, không dùng được hiệu chỉnh mắt đỏ khi đặt [Màu riêng] ([📖30](#)) thành [ Nâu đỏ] hoặc [ Trắng đen].
- Mức độ hiệu chỉnh có thể khác nhau tùy thuộc vào ảnh được cắt, trình bày ảnh và cỡ giấy.

Bìa

Nội dung

Tên bộ phận

Thao tác cơ bản

Thiết lập in

In qua cáp USB

Giải quyết các vấn đề trực tiếp

Phụ lục



In với ngày tháng



02/02/2015

- Thêm ngày chụp vào ảnh khi in.
- Tắt (mặc định) / Bật



- Để không in hai lần ngày tháng trên ảnh đã được máy ảnh ghi nhận, chọn [Tắt].



- Tắt SELPHY sẽ khôi phục cài đặt mặc định [Tắt].
- Không thể thay đổi ngày tháng trên ảnh vì ngày tháng do máy ảnh đặt dựa trên thời gian chụp.
- Để thay đổi kiểu ngày tháng, điều chỉnh trong [Chỉnh ngày] (31).
- Ngày tháng sẽ không được in trên ảnh khi đặt [Trình bày ảnh] (27) thành [Liệt kê] hoặc [Ngẫu nhiên].

Thay đổi kiểu ngày tháng (Chỉnh ngày)



02/02/2015

2015/02/02

- Khi thêm nhãn ngày (31), có thể điều chỉnh định dạng ngày tháng nếu cần.
- dd/mm/yyyy (mặc định), yyyy/mm/dd hoặc mm/dd/yyyy



- Cài đặt không bị xóa khi tắt SELPHY hoặc rút thẻ nhớ.

Bìa

Nội dung

Tên bộ phận

Thao tác cơ bản

Thiết lập in

In qua cáp USB

Giải quyết các vấn đề trực tiếp

Phụ lục



Tính năng tiết kiệm điện (Tự động tắt)

- SELPHY sẽ tự tắt khi ở chế độ chờ khoảng năm phút.
- Bật (mặc định) / Tắt



- SELPHY không tự động tắt khi đang kết nối với thiết bị khác hoặc khi hiện thị thông báo lỗi.
- Trong khi in nhiều ảnh, nếu có ảnh không được hỗ trợ (📖14), thông báo [Không thể in vài ảnh! Hủy in?] hiện thị và máy sẽ dừng in. Nếu điều này xảy ra, SELPHY sẽ tự động tắt.

Sử dụng in ảnh thẻ ưu tiên (Ưu tiên ảnh ID)

- Bạn có thể đặt màn hình cài đặt ảnh thẻ (📖23) hiển thị khi đã bật SELPHY, đã cắm thẻ nhớ và sau khi in.
- Màn hình [Chọn & In] (📖15) sẽ hiển thị khi đặt ưu tiên ảnh ID thành [Tắt].
- Tắt (mặc định) / Bật

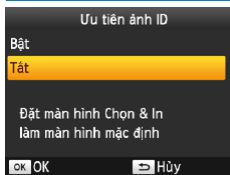

- Trên màn hình trong bước 2 của “Định cấu hình cài đặt” (📖26), nhấn các nút <▲><▼> để chọn [Ưu tiên ảnh ID], rồi nhấn nút <OK>.
- Trên màn hình bên trái, nhấn các nút <▲><▼> để điều chỉnh cài đặt, rồi nhấn nút <OK> để xác nhận lựa chọn.

Sử dụng cài đặt tương tự cho Viên và Trình bày ảnh sau khi tắt nguồn (Giữ thiết lập in)

- Có thể lưu cài đặt cho Viên (📖27) và Trình bày ảnh (📖27) ngay cả sau khi tắt SELPHY.
- Tắt (mặc định) / Bật
- Có thể cài đặt riêng cho Viên và Trình bày ảnh.

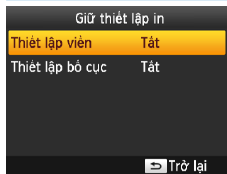

- Trên màn hình trong bước 2 của “Định cấu hình cài đặt” (📖26), nhấn các nút <▲><▼> để chọn [Giữ thiết lập in], rồi nhấn nút <OK>.
- Trên màn hình bên trái, nhấn các nút <▲><▼> để chọn [Thiết lập viên] or [Thiết lập bố cục], rồi nhấn nút <OK>.
- Trên màn hình đã hiển thị, nhấn các nút <▲><▼> để điều chỉnh cài đặt, rồi nhấn nút <OK> để xác nhận lựa chọn.

Bìa

Nội dung

Tên bộ phận

Thao tác cơ bản

Thiết lập in

In qua cáp USB

Giải quyết các vấn đề trực tiếp

Phụ lục



In qua cáp USB

Chương này hướng dẫn cách kết nối máy ảnh hoặc máy tính qua cáp USB để in.

Bìa

Nội dung

Tên bộ phận

Thao tác cơ bản

Thiết lập in

In qua cáp USB

Giải quyết các vấn đề
trực trực

Phụ lục

In từ máy tính	34
Chuẩn bị máy tính.....	34
In từ máy tính.....	35

In từ máy ảnh.....	36
In với cài đặt của máy ảnh (In DPOF).....	37



In từ máy tính

Các hướng dẫn dưới đây sử dụng Windows 7 và Mac OS X 10.8 làm minh họa.

Chuẩn bị máy tính

Những vật dụng cần chuẩn bị

- Máy tính có kết nối internet*
- Cáp USB, 2,5 m (8,2 ft.) hoặc ngắn hơn, bán riêng (cổng kết nối trên SELPHY: Mini-B)

* Tại một số khu vực bán hàng, đĩa SELPHY CP1000 Solution Disk được đi kèm và dùng để cài đặt máy in. Để tìm hiểu chi tiết, tham khảo hướng dẫn sử dụng cơ bản.

Yêu cầu hệ thống

	Windows	Mac OS
Hệ điều hành	Windows 7 SP1 Windows 8.1	Mac OS X 10.8/10.9
Dung lượng đĩa trống	Khoảng 5 MB*	Khoảng 7 MB*

* Dung lượng trống cần dùng để cài trình điều khiển máy in. Dung lượng trống cần dùng để chạy phần mềm và in ấn khác nhau phụ thuộc vào phần mềm và dữ liệu in.

Cài đặt trình điều khiển máy in (Windows)

1 Tải trình điều khiển máy in.

- Kết nối với internet và truy cập trang web "<http://www.canon.com/icpd/>".
- Chọn quốc gia hoặc khu vực sở tại và thực hiện theo chỉ dẫn hiển thị để hoàn tất quá trình tải.

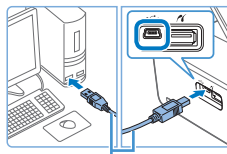
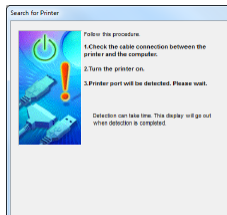

Cáp USB, bán riêng



- Nhấp đúp vào dữ liệu đã tải về và thực hiện theo hướng dẫn trên màn hình.
- Nếu cửa sổ User Account Control hiển thị, thực hiện theo hướng dẫn trên màn hình.

2 Khi màn hình bên trái hiển thị, chuẩn bị máy in và kết nối máy in với máy tính.

- Tắt SELPHY và rút thẻ nhớ hoặc ổ đĩa flash USB đang cắm trên máy.
- Lắp khay đã nạp giấy và băng mực vào SELPHY (8 – 10).
- Kết nối SELPHY với máy tính bằng cáp USB. Để tìm hiểu hướng dẫn, tham khảo hướng dẫn sử dụng máy tính hoặc cáp nối.

3 Bật máy in để hoàn tất quá trình cài đặt.

- Nhấn nút <ON> để bật SELPHY.
- Trình cài đặt máy in đã được cài đặt.

Bìa

Nội dung

Tên bộ phận

Thao tác cơ bản

Thiết lập in

In qua cáp USB

Giải quyết các vấn đề trực trực

Phụ lục



Cài đặt trình điều khiển máy in (Mac OS)

- Tài và cài đặt trình điều khiển máy in theo bước 1 trong "Cài đặt trình điều khiển máy in (Windows)" (📖34).

In từ máy tính

1 Chuẩn bị SELPHY.

- Rút thẻ nhớ hoặc ổ đĩa flash USB đang cắm trên máy.
- Lắp khay đã nạp giấy và băng mực vào SELPHY (📖8 – 10).
- Nếu máy in và máy tính chưa được kết nối, tắt máy in một lúc, kết nối lại với máy tính qua USB (📖34), rồi bật lại máy in.

2 Truy cập hộp thoại in.

- Bật phần mềm duyệt ảnh, chọn ảnh cần in và truy cập hộp thoại in.
- Chọn [Canon (SELPHY) CP1000] làm máy in đích.

3 Chọn tùy chọn in.

- Chọn cỡ giấy theo cỡ của khay giấy và băng mực trong SELPHY. Chọn in có viền hoặc không viền trong tùy chọn hiển thị cùng danh sách cỡ giấy.
- Chọn chiều in và số bản in mong muốn.

4 In.

- ⚠ Không thể hủy quá trình in đang thực hiện từ SELPHY bằng cách nhấn nút <⏪>. Để hủy in, xóa tác vụ in trên máy tính.
- Máy in có thể không hoạt động chính xác nếu kết nối với máy tính qua bộ chia cổng USB.
- Không để máy tính vào chế độ ngủ hoặc chế độ chờ khi đang kết nối với máy in qua cổng USB. Nếu máy tính vào chế độ chờ khi đang kết nối với máy in qua cổng USB, bật máy tính trong khi cáp USB vẫn cắm vào máy. Nếu máy tính không bật lại, khởi động lại máy.
- Để tìm hiểu về hướng dẫn của máy tính và phần mềm duyệt ảnh, tham khảo hướng dẫn sử dụng tương ứng.

Bìa

Nội dung

Tên bộ phận

Thao tác cơ bản

Thiết lập in

In qua cáp USB

Giải quyết các vấn đề trực tiếp

Phụ lục





- Nếu hiển thị thông báo lỗi trên SELPHY, kiểm tra thông báo lỗi có hiển thị trên máy tính không (trên màn hình nền). Thông báo sẽ tự động tắt khi vấn đề trực tiếp được giải quyết.
- Nếu thông báo xuất hiện trên máy tính, nhấn [Hủy] để hủy in.
- Macintosh: Nếu [Canon CP1000] không xuất hiện là máy in đích, đăng ký máy in trên máy tính như sau.
 - ① Truy cập [Printers & Scanners] từ [System Preferences].
 - ② Nhấp vào dấu [+] phía dưới danh sách.
 - ③ Chọn [Canon CP1000].
 - ④ Nhấp vào [Add].

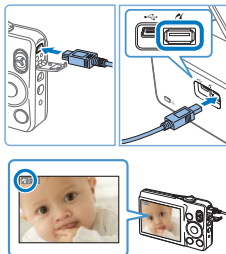

In từ máy ảnh

Kết nối máy in với máy ảnh tương thích PictBridge có thể chọn và in ảnh từ máy ảnh.

Các hướng dẫn in dưới đây sử dụng máy ảnh nhỏ gọn của Canon làm minh họa. Nếu máy ảnh bạn dùng có thao tác khác, tham khảo hướng dẫn sử dụng của máy ảnh.

1 Chuẩn bị SELPHY.

- Đảm bảo thẻ nhớ không cắm trong SELPHY.

2 Kết nối SELPHY với máy ảnh qua cáp USB (📖 34).

3 Lăn lượt bật SELPHY và máy ảnh, rồi chọn chế độ xem lại.

- Một số máy ảnh sẽ hiển thị biểu tượng 

4 Chọn ảnh trên máy ảnh và chuẩn bị in.

- Sử dụng máy ảnh để bắt đầu in.
- Khi in xong, tắt SELPHY và máy ảnh, rồi rút cáp nối.

Bìa

Nội dung

Tên bộ phận

Thao tác cơ bản

Thiết lập in

In qua cáp USB

Giải quyết các vấn đề trực tiếp

Phụ lục





- Không thể hủy quá trình in đang thực hiện từ SELPHY bằng cách nhấn nút <↔>. Sử dụng máy ảnh để dừng in.
- Thiết bị này sử dụng công nghệ PictBridge để in qua cổng USB. Tiêu chuẩn công nghệ PictBridge giúp đơn giản hóa kết nối trực tiếp máy ảnh, máy in và các thiết bị khác để in dễ dàng.

In với cài đặt của máy ảnh (In DPOF)

Khi cắm thẻ nhớ chứa thông tin DPOF được định cấu hình trên máy ảnh vào máy in, thông báo [Ảnh DPOF còn lại / In ảnh?] sẽ hiển thị. Để xem lại thông tin in được thiết lập trên máy ảnh, nhấn nút <OK> và để in cùng lúc tất cả ảnh được chỉ định, nhấn nút <☑>.



- Để tìm hiểu về cách định cấu hình thông tin DPOF, tham khảo hướng dẫn sử dụng máy ảnh.
- Ngày tháng và số tập tin là thông tin DPOF được thiết lập trên máy ảnh và không thể thay đổi trên SELPHY.
- Ảnh được chỉ định [Chuẩn] cho [Kiểu in] trên máy ảnh Canon sẽ được in theo cài đặt của phần "Điều chỉnh cài đặt" (☑25 – 31).
- Xem lại thông tin in thiết lập trên máy ảnh bằng cách nhấn nút <☑>, chọn [In DPOF], rồi nhấn nút <OK>. Tuy nhiên, tùy chọn [In DPOF] chỉ hiển thị khi cắm thẻ nhớ được định cấu hình trên máy ảnh.

Bìa

Nội dung

Tên bộ phận

Thao tác cơ bản

Thiết lập in

In qua cáp USB

Giải quyết các vấn đề trực tiếp

Phụ lục



Giải quyết các vấn đề trực trực

Tham khảo các hướng dẫn giải quyết vấn đề trực trực của SELPHY. Nếu vẫn không khắc phục được, vui lòng liên hệ Bộ phận hỗ trợ khách hàng của Canon.

Bìa

Nội dung

Tên bộ phận

Thao tác cơ bản

Thiết lập in

In qua cáp USB

Giải quyết các vấn đề trực trực

Phụ lục

Thiết bị nguồn	39
Màn hình	39
In	39

Giấy	40
Thông báo lỗi	41



Thiết bị nguồn

Không bật được SELPHY

- Đảm bảo đã cắm dây nguồn đúng cách (📖12).
- Giữ nút <⏻> cho đến khi màn hình khởi động xuất hiện (📖13).
- Khi sử dụng Pin NB-CP2L (bán riêng), đảm bảo pin được sạc và lắp đúng cách, và cáp nối cũng được kết nối chính xác.

Màn hình

Không hiển thị màn hình hiển thị ảnh (📖32)

- Trong khi hiển thị màn hình cài đặt ảnh thẻ, nhấn nút <☰> để hiển thị menu, nhấn các nút <▲><▼> để chọn [Chọn & In], rồi nhấn nút <OK>.

In

Không in được

- Đảm bảo đã bật SELPHY (📖13).
- Đảm bảo khay giấy và băng mực được nạp đúng cách (📖10).
- Đảm bảo giấy mực đã được kéo căng (📖8).
- Đảm bảo dùng giấy in dành cho máy in SELPHY (📖10).
- Thay băng mực và nạp giấy nếu cần (📖16).
- Đảm bảo sử dụng đúng giấy in, khay giấy và băng mực (📖8).
- SELPHY sẽ dừng in tạm thời nếu nhiệt độ vượt quá mức cho phép; hiện tượng này không phải trục trặc. Đợi đến khi máy in nguội hẳn. Khi in liên tục trong môi trường nhiệt độ cao, hoặc khi các bộ phận bên trong máy in tỏa nhiệt do lỗi thông hơi ở cạnh bên (📖5) bị bít, SELPHY sẽ dừng in, làm kéo dài quá trình in.

Không thể hiển thị hoặc in ảnh trên thẻ nhớ và ổ đĩa flash USB

- Đảm bảo thẻ nhớ được cắm hoàn toàn vào đúng khe cắm, với mặt nhãn hướng lên trên (📖14, 15).
- Đảm bảo ổ đĩa flash USB được cắm hoàn toàn, hướng mặt đúng lên trên (📖17).
- Đảm bảo định dạng ảnh được hỗ trợ (📖14).
- Đảm bảo cắm thẻ nhớ cần đầu chuyển vào đầu chuyển đổi trước khi cắm vào máy in (📖14).

Không thể in từ máy ảnh

- Đảm bảo máy ảnh hỗ trợ PictBridge (📖36).
- Đảm bảo SELPHY và máy ảnh được kết nối đúng cách (📖36).
- Đảm bảo pin máy ảnh đủ dung lượng cần dùng. Nếu pin đã cạn, thay bằng pin được sạc đầy hoặc pin mới.
- Rút thẻ nhớ hoặc ổ đĩa flash USB đang cắm trên máy.

Bìa

Nội dung

Tên bộ phận

Thao tác cơ bản

Thiết lập in

In qua cáp USB

Giải quyết các vấn đề trục trặc

Phụ lục



Không thể in từ máy tính

- Đảm bảo cài đúng trình điều khiển máy in (🔗34).
- Rút thẻ nhớ hoặc ổ đĩa flash USB đang cắm trên máy.
- Khi in qua kết nối USB, đảm bảo SELPHY kết nối trực tiếp với máy tính qua cáp USB (🔗34).
- Windows: Đảm bảo máy in không bị ngắt kết nối. Nếu bị ngắt, nhấp chuột phải vào biểu tượng máy in và kết nối lại.
- Mac OS: Đảm bảo đã thêm SELPHY vào Danh sách máy in (🔗36).

Không có nhãn ngày khi in từ thẻ nhớ hoặc ổ đĩa flash USB

- Đảm bảo SELPHY được thiết lập in nhãn ngày (🔗31).
Lưu ý rằng khi in DPOF, in nhãn ngày được định cấu hình trên máy ảnh.

Không có nhãn ngày khi in từ máy ảnh

- Đảm bảo cài đặt nhãn ngày được thiết lập trên máy ảnh. Lưu ý rằng, khi máy ảnh được thiết lập cài đặt tiêu chuẩn, cài đặt nhãn ngày của SELPHY sẽ được sử dụng.

Chất lượng in kém

- Đảm bảo giấy mực và giấy in không bị dính bụi bẩn.
- Đảm bảo các bộ phận bên trong SELPHY không bị dính bụi (🔗46).
- Đảm bảo không có hơi nước đọng trong SELPHY (🔗46).
- Đảm bảo đặt SELPHY xa nguồn phát sóng điện từ hoặc từ trường mạnh (🔗12).

Màu được in không giống màu trên màn hình

- Màn hình máy tính sử dụng hệ hiển thị màu khác với máy in. Màu sắc trông khác nhau tùy thuộc vào mật độ và nhiệt độ màu của ánh sáng môi trường xung quanh khi xem trên màn hình, cũng như cài đặt cân chỉnh màu của màn hình.

Ảnh đơn bị thu nhỏ khi in tại một vị trí trong kiểu trình bày ảnh

- Thay đổi cài đặt của [Trình bày ảnh] (🔗27). Khi kiểu trình bày khác với [1 ảnh] được chọn trong [Trình bày ảnh], ảnh đơn được in tại một vị trí trong kiểu trình bày ảnh nếu in ảnh từ máy ảnh hoặc thiết bị chỉ gửi một ảnh mỗi lần.

Giấy

Giấy không vừa khay

- Đảm bảo giấy có cùng kích cỡ với khay giấy (🔗2).

Trục trục khi nạp giấy và thường xảy ra kẹt giấy

- Đảm bảo giấy in và khay giấy được nạp đúng cách (🔗9, 10).
- Đảm bảo trong khay giấy chỉ chứa ít hơn 19 tờ.
- Đảm bảo không để nhiều hơn 18 bản in trên khay giấy.
- Đảm bảo dùng giấy in dành cho máy in SELPHY (🔗10).

Không in đúng số lượng (thừa giấy sau khi máy in hết mực)

- Giấy có thể còn thừa lại nếu máy in hết mực trước (🔗17).

Kẹt giấy

- Cẩn thận khi kéo giấy ra nếu giấy bị gập lên khi ở phía trước hoặc sau khe nhà giấy (🔗5). Nếu không thể kéo nhẹ nhàng giấy ra, không được dùng lực để rút giấy. Tắt máy in và bật lại. Lặp lại thao tác cho đến khi giấy được nhà ra. Nếu vô tình tắt máy in khi đang in, khởi động lại máy và đợi giấy được nhà ra. Nếu giấy bị kẹt và không thể rút ra được, liên hệ với đại lý bán hàng hoặc Bộ phận hỗ trợ khách hàng của Canon. Không dùng lực để rút giấy ra, nếu không có thể làm hỏng máy in.

Bìa

Nội dung

Tên bộ phận

Thao tác cơ bản

Thiết lập in

In qua cáp USB

Giải quyết các vấn đề
trực trực

Phụ lục



Thông báo lỗi

Thông báo lỗi biểu thị SELPHY có trục trặc. Khi thông báo lỗi kèm theo cách khắc phục, làm theo hướng dẫn. Nếu máy chỉ hiện thông báo lỗi, làm theo chỉ dẫn của phần “Giải quyết các vấn đề trục trặc” (📖38).

Nếu vẫn không khắc phục được, vui lòng liên hệ Bộ phận hỗ trợ khách hàng của Canon.



- Nếu trục trặc xảy ra khi SELPHY kết nối với máy ảnh, thông báo lỗi có thể hiển thị trên máy ảnh. Kiểm tra thông báo trên cả SELPHY và máy ảnh.

Bìa

Nội dung

Tên bộ phận

Thao tác cơ bản

Thiết lập in

In qua cáp USB

Giải quyết các vấn đề trục trặc

Phụ lục



Phụ lục

Phần này bao gồm hướng dẫn in khi máy được lắp pin tùy chọn, thông số kỹ thuật của máy in, và hướng dẫn thao tác và bảo trì.

Bìa

Nội dung

Tên bộ phận

Thao tác cơ bản

Thiết lập in

In qua cáp USB

Giải quyết các vấn đề
trực trực

Phụ lục

In không dùng nguồn điện.....	43
Lắp pin	43
Sạc pin để sử dụng SELPHY.....	43

Thông số kỹ thuật	44
Thao tác và bảo trì	46



In không dùng nguồn điện

ĐỂ in khi không có nguồn điện, sử dụng Pin NB-CP2L (bán riêng). Có thể in tối đa 36 ảnh* cỡ bưu thiếp với pin được sạc đầy.

* Dựa trên thử nghiệm của Canon. Có thể khác nhau tùy thuộc vào điều kiện in.

Lắp pin

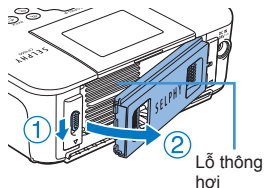

1 Tháo nắp ngăn chứa pin.

- Nhấn giữ công tắc theo hướng mũi tên (1), di chuyển nắp theo hướng mũi tên (2) để tháo.

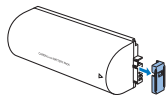

2 Tháo nắp bảo vệ cực của pin.

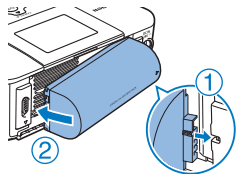

3 Lắp pin.

- Trượt đầu cực theo hướng trong hình minh họa (1) và lắp đầu kia vào (2) cho đến khi phát ra tiếng tách cho biết pin đã vào vị trí.

Sạc pin để sử dụng SELPHY

- Khi SELPHY kết nối với nguồn điện (12), quá trình sạc sẽ bắt đầu và biểu tượng [🔌] sẽ nhấp nháy trên màn hình.
- Quá trình sạc hoàn tất sau khoảng bốn giờ (khi ở nhiệt độ phòng), và biểu tượng [🔌] sẽ không hiển thị nữa.
- Bằng cách bật nguồn, vẫn có thể sử dụng SELPHY dù cho biểu tượng [🔌] đang nhấp nháy (12). Tuy nhiên quá trình sạc sẽ dừng lại. Khi tắt nguồn, biểu tượng [🔌] sẽ nhấp nháy và tiếp tục quá trình sạc.



- Để tìm hiểu các cảnh báo về pin, tham khảo hướng dẫn sử dụng pin.
- Khi biểu tượng [🔌] hiển thị, đặt SELPHY trong môi trường phù hợp với nhiệt độ vận hành (44), và chỉ sạc khi máy đã cân bằng với nhiệt độ môi trường.
- Khi biểu tượng [X] hiển thị màu đỏ, tuổi thọ pin đã hết. Vui lòng mua pin mới.
- Khi biểu tượng [🔌] hiển thị, nhấn và giữ nút bất kỳ ngoài nút <⏻> khoảng 3 giây hoặc nhiều hơn để xóa biểu tượng [🔌]. Sau đó màn hình sẽ không hiển thị nữa. Khi máy in đang sạc, biểu tượng [🔌] sẽ xuất hiện trong khoảng 10 giây khi nhấn nút bất kỳ ngoài nút <⏻>.

Bìa

Nội dung

Tên bộ phận

Thao tác cơ bản

Thiết lập in

In qua cáp USB

Giải quyết các vấn đề trực tiếp

Phụ lục



Thông số kỹ thuật

Công nghệ in	In nhiệt thăng hoa mực (có lớp phủ)	
Độ phân giải	300 x 300 dpi	
Thang màu	256 mức / màu	
Mực	Mực in màu chuyên dụng (Vàng/Đỏ/Xanh/lớp phủ)	
Giấy	Cỡ bưu thiếp, cỡ L và cỡ thẻ (bao gồm các cấu hình nhãn cả trang, 8 nhãn trên mỗi tờ, nhãn vuông)	
Cỡ in	Không viền	Có viền
Bưu thiếp	100,0 x 148,0 mm (3,94 x 5,83 in.)	91,3 x 121,7 mm (3,59 x 4,79 in.)
Cỡ L	89,0 x 119,0 mm (3,50 x 4,69 in.)	79,1 x 105,1 mm (3,11 x 4,14 in.)
Thẻ	54,0 x 86,0 mm (2,13 x 3,39 in.)	49,9 x 66,6 mm (1,96 x 2,62 in.)
Nhãn trên giấy 8 nhãn	22,0 x 17,3 mm (0,87 x 0,68 in.)	–
Nhãn vuông	50,0 x 50,0 mm (1,97 x 1,97 in.)	–
Tốc độ in^{*1}	Tốc độ in khi cắm thẻ nhớ hoặc ổ đĩa flash USB hay khi máy ảnh được kết nối (PictBridge) (thời gian trong ngoặc dùng cho [Hoa văn 1], [Hoa văn 2], hoặc [Hoa văn 3] trong [Kết thúc in])	
Bưu thiếp	Khoảng 47 giây	(Khoảng 58 giây)
Cỡ L	Khoảng 39 giây	(Khoảng 49 giây)
Thẻ	Khoảng 27 giây	(Khoảng 32 giây)
Hệ thống nạp	Tự động nạp từ khay giấy	
Hệ thống nhà	Tự động nhà trên khay giấy	
Màn hình	Màn hình LCD màu TFT với cơ chế xoay loại 2,7 in.	

Cáp nối

USB tốc độ cao Cổng kết nối loại A dành cho thiết bị tương thích PictBridge
Cổng kết nối Mini-B dành cho máy tính

Thẻ nhớ SD, SDHC, SDXC, miniSD², miniSDHC², microSD², microSDHC², microSDXC², CF, Microdrive và xD-Picture Card²

Ổ đĩa flash USB

Chỉ dùng định dạng FAT hoặc exFAT

Nhiệt độ vận hành

5 – 40 °C (41 – 104 °F)

Độ ẩm vận hành

20 – 80 %

Thiết bị nguồn

Bộ điều hợp nguồn nhỏ gọn CA-CP200 B
Pin NB-CP2L (bán riêng)

Tiêu thụ điện

60 W hoặc thấp hơn (chế độ chờ: 4 W hoặc thấp hơn)

Kích thước

178,0 x 135,0 x 60,5 mm (7,01 x 5,31 x 2,38 in.) không bao gồm bộ phận nằm bên ngoài

Trọng lượng (chỉ thân máy in)

Khoảng 840 g (1,85 lb.)

*1 Từ lần in mực màu vàng đầu tiên cho đến khi nhà giấy.

*2 Cần đầu chuyển thẻ chuyên dụng tùy chọn.

Bìa

Nội dung

Tên bộ phận

Thao tác cơ bản

Thiết lập in

In qua cáp USB

Giải quyết các vấn đề
trực trực

Phụ lục



Bộ điều hợp nguồn nhỏ gọn CA-CP200 B

Ngõ vào định mức	100 – 240 V AC (50/60 Hz), 1,0 A (100 V) – 0,6 A (240 V)
Ngõ ra định mức	24 V DC, 1,8 A
Nhiệt độ vận hành	0 – 40°C (32 – 104°F)
Kích thước	134,0 x 67,5 x 34,0 mm (5,28 x 2,66 x 1,34 in.) không bao gồm dây nguồn
Trọng lượng	Khoảng 275 g (9,70 oz.)

Pin NB-CP2L (Bán riêng)

Loại	Pin lithium-ion có thể sạc lại
Điện áp định mức	22,2 V DC
Dung lượng định mức	1200 mAh
Số lần có thể sạc	Khoảng 300 lần
Nhiệt độ vận hành	5 – 40°C (41 – 104°F)
Kích thước	110,0 x 40,7 x 37,5 mm (4,33 x 1,60 x 1,48 in.)
Trọng lượng	Khoảng 245 g (8,64 oz.)

- Tất cả số liệu dựa trên các thử nghiệm của Canon.
- Thông số kỹ thuật hoặc kiểu dáng của máy in có thể thay đổi mà không thông báo thêm.

THẬN TRỌNG

CÓ NGUY CƠ CHÁY NỔ NẾU THAY PIN BẰNG LOẠI PIN KHÔNG ĐÚNG.
VỪT BỎ PIN ĐÃ SỬ DỤNG THEO QUY ĐỊNH CỦA ĐỊA PHƯƠNG.

Bạn nên sử dụng các phụ kiện chính hãng của Canon.

Sản phẩm này được thiết kế để đạt hiệu quả tối ưu khi sử dụng với các phụ kiện chính hãng của Canon.
Canon sẽ không chịu trách nhiệm cho bất kỳ hư hỏng nào đối với sản phẩm và/hoặc tai nạn, chẳng hạn như cháy, v.v... do trục trặc của các phụ kiện không chính hãng Canon (ví dụ như rò rỉ và/hoặc nổ pin). Lưu ý rằng bảo hành không áp dụng đối với sửa chữa do trục trặc của phụ kiện không chính hãng Canon, tuy nhiên bạn có thể yêu cầu sửa chữa và chấp nhận thanh toán chi phí.

Bìa

Nội dung

Tên bộ phận

Thao tác cơ bản

Thiết lập in

In qua cáp USB

Giải quyết các vấn đề trực tiếp

Phụ lục



Thao tác và bảo trì

- Không để máy in chịu lực tác động mạnh. Làm vậy có thể khiến máy in bị hỏng hoặc kẹt giấy.
- Không để máy in tiếp xúc với thuốc diệt côn trùng hoặc các chất dễ bay hơi. Ngoài ra, khi cất giữ máy in, không để máy tiếp xúc với các vật làm từ cao su, nhựa vinyl hoặc chất dẻo trong thời gian dài, nếu không vỏ máy sẽ bị hư hại.
- Tránh để hơi nước đọng lại trong máy in khi di chuyển máy in từ nơi lạnh sang phòng ấm. Đặt máy in trong túi nhựa đóng kín và để máy thích nghi với nhiệt độ mới trước khi tháo túi ra. Nếu đọng hơi nước, không sử dụng máy in cho đến khi máy in khô tự nhiên ở nhiệt độ phòng.
- Khi máy in bị bẩn, lau máy bằng vải khô, mềm.
- Nếu lỗ thông hơi (📖5) bị bẩn, tháo băng mực (📖16) trước khi lau bụi để tránh bụi rơi vào trong máy và ảnh hưởng tới chất lượng in.



- Không được lau ống bằng các chất hòa tan, chẳng hạn như benzen hoặc chất pha loãng, bột giặt trung tính, nếu không máy sẽ bị biến dạng hoặc tróc vỏ máy.

Thương hiệu và giấy phép

- Microsoft và Windows là thương hiệu hoặc thương hiệu đã đăng ký của Microsoft Corporation tại Hoa Kỳ và/hoặc các quốc gia khác.
- Macintosh và Mac OS là thương hiệu của Apple Inc. đã đăng ký tại Hoa Kỳ và các quốc gia khác.
- Logo SDXC là thương hiệu của SD-3C, LLC.
- Tất cả các thương hiệu khác là tài sản của chủ sở hữu tương ứng.
- Thiết bị này kết hợp với công nghệ exFAT được Microsoft cấp phép.
- Một phần mã nguồn sử dụng trong firmware này dựa trên sản phẩm của Independent JPEG Group ở mức nhất định.

Tuyên bố miễn trách nhiệm

- Nghiêm cấm in lại, truyền bá hoặc lưu trữ bất kỳ phần nào của hướng dẫn này trong hệ thống truy lục mà không được sự cho phép của Canon.
- Canon bảo lưu quyền thay đổi nội dung của hướng dẫn này bất kỳ thời điểm nào mà không cần thông báo trước.
- Hình minh họa và ảnh chụp màn hình trong hướng dẫn này có thể khác đôi chút so với thiết bị thực tế.
- Bất kể mục nào ở trên, Canon sẽ không chịu trách nhiệm đối với những hư hỏng do thao tác sai sản phẩm.

Bìa

Nội dung

Tên bộ phận

Thao tác cơ bản

Thiết lập in

In qua cáp USB

Giải quyết các vấn đề trực tiếp

Phụ lục

